

不动产权第

权利人	2020郎多吉(巴)省区98804130432)	0005217
共有情况	单独所有	
坐落	林芝市巴宜区八一镇公众村	
不动产单元号	540402 102203 JC00076 F00010001	
权利类型	宅基地使用权/房屋(构筑物)所有权	
权利性质	批准拨用 自建房	
用途	农村宅基地/住宅	
面积	土地面积: 400.00m ² 房屋建筑面积 : 294.22m ²	
权利期限	---起---止	
	uridu find 权利其他状况见附记	

附 记

业务编号: 2019002440
 该户实际占地面积为1193.75平方米, 根据《西藏自治区农村村民住宅用地管理规定》(藏政发[2001]118号精神, 发证面积为400.00平方米, 超出面积为793.75平方米。
 独用土地使用权面积: 147.11m²
 专有建筑面积: ---m² 分摊建筑面积: ---m²
 房屋结构: 砖木结构
 房屋总层数: 2. 房屋所在层: 1-2
 房屋竣工时间: 2009年01月01日

宗地 图

单位: m, m²

宗地代码:

土地权利人: 四郎多吉

所在图幅号: 3287.500-31630.000

宗地面积: 400.00

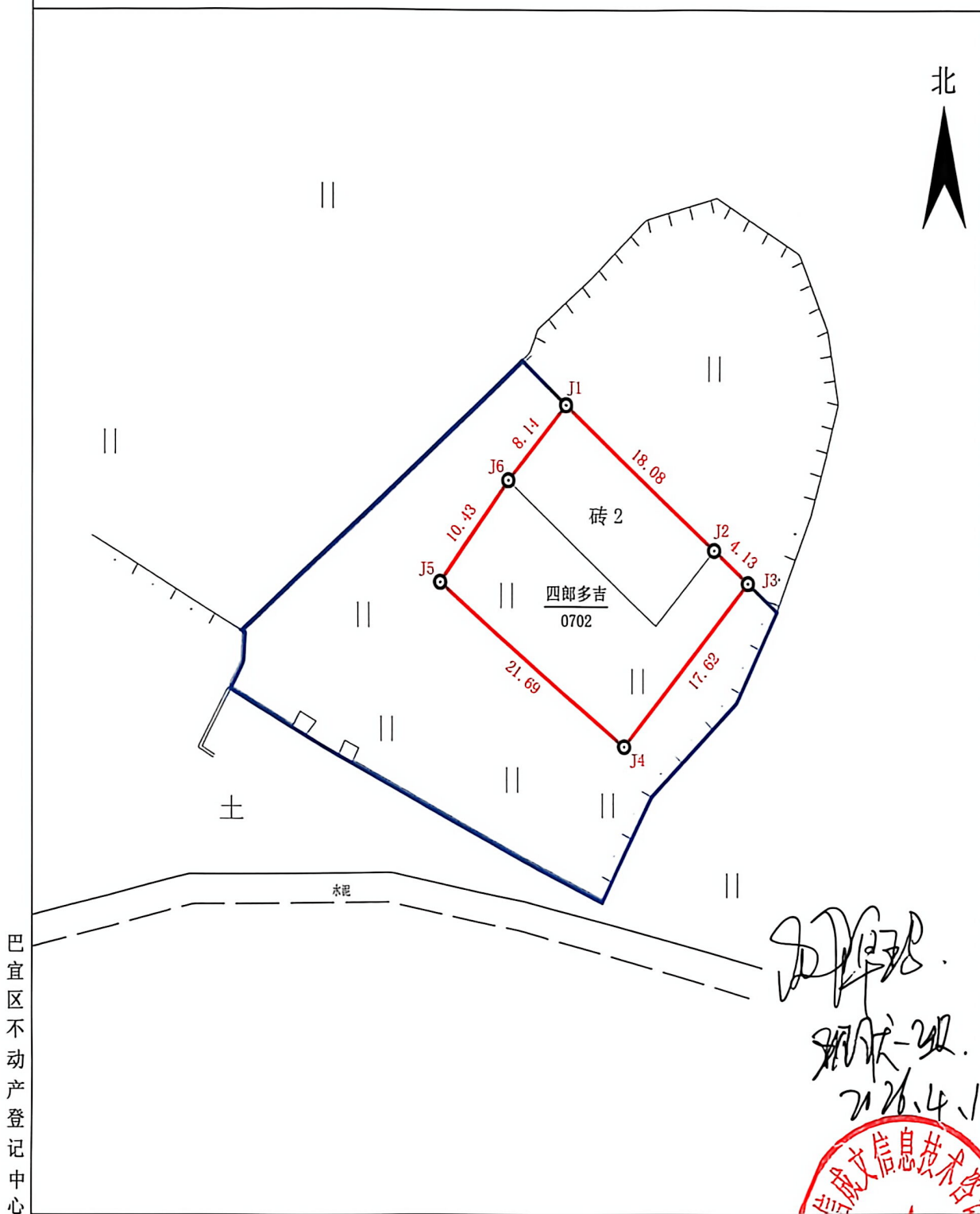

巴宜区不动产登记中心

王承祥
现状-2026
2026.4.17

2026年04月解析法测绘界址点
制图日期: 2026年04月13日
审核日期: 2026年04月14日

1:500



房产分户图

单位: m^2

宗地代码		结构	层数	专有建筑面积	294.22
幢号		总层数	02	分摊建筑面积	
户号		所在层次	01-02	建筑面积	294.22
坐落	巴宜区八一镇公众村				

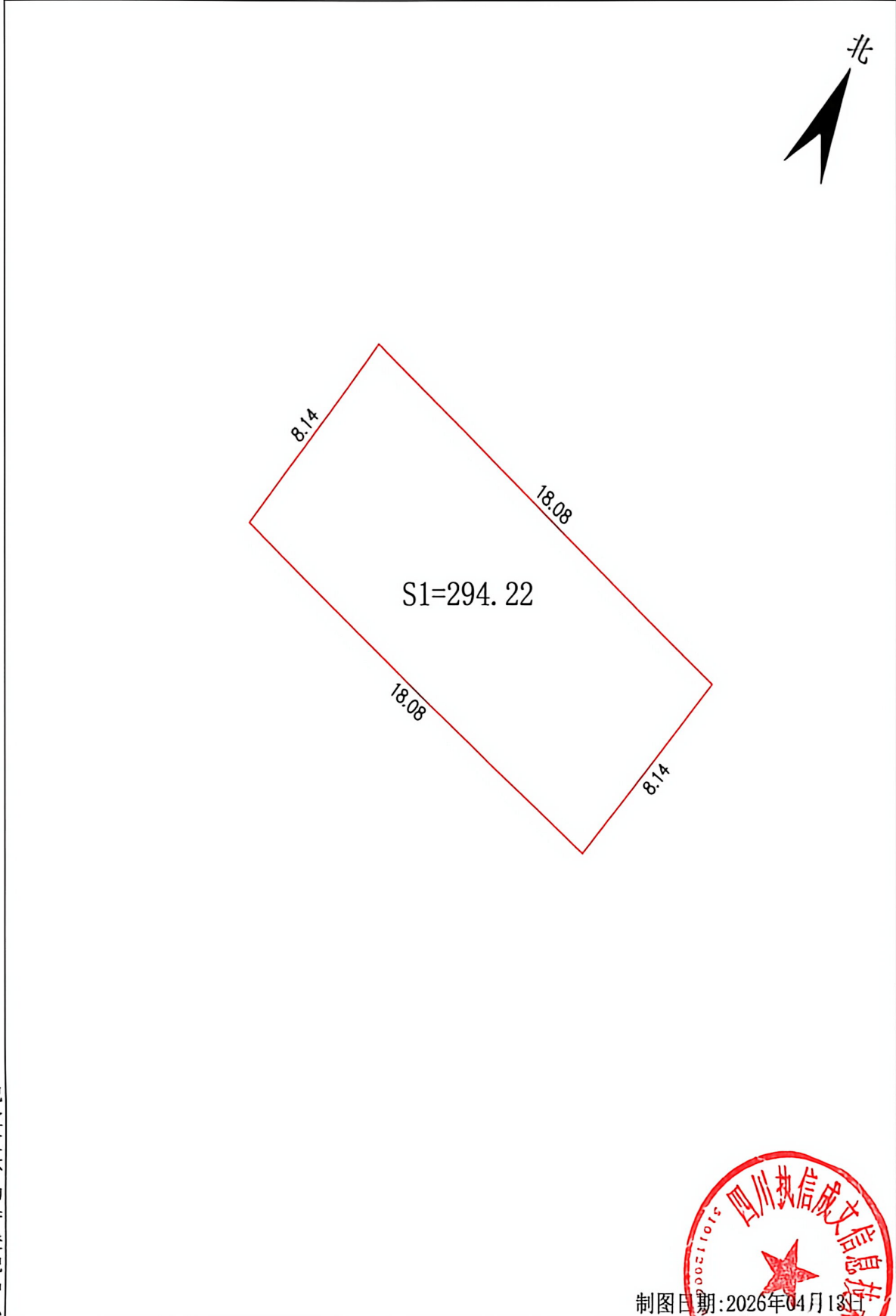

巴宜区不动产登记中心

制图日期: 2026年04月13日



1:200

房产证（不动产权证书）遗失补办申请书

本人：四朗多吉，身份证号码：542621198804130432
因本人保管不慎，不慎将房产的《不动产权证书》（原房产证）遗失，证书编号为：藏 2020 巴宜区不动产权第 0005217 号。

为维护本人合法权益，现特向贵中心申请办理该房产的不动产权证书遗失补发手续。本人承诺所提供的信息真实有效，如有不实，愿承担相应法律责任。

恳请贵局审核批准为盼！

此致

敬礼！

申请人（签字）：四朗多吉

联系电话：17711915888

申请日期：2026年4月7日

不动产权属证书遗失公告

权利人：四朗多吉（身份证号：542621198804130432），因个人管理不善，将位于林芝市巴宜区八一镇公众村宅基地不动产权证书遗失（证号：藏2020巴宜区不动产权第0005217号），证书记载宗地面积：400平方米，建筑面积：294.22平方米。根据《不动产登记暂行条例实施细则》第二十二條规定申请补发，现将不动产权证书从即日起申请遗失，并提交补证申请，在本次公告期满15个工作日无异议后，将依据权利人申请予以补发。



林芝市巴宜区自然资源局

2026年4月17日